भारत में दत्तक ग्रहण

प्रलिम्सि के लयि:

[भारत में दत्तक ग्रहण](), [केंद्रीय दत्तक ग्रहण संसाधन प्राधकिरण](), [हदिू दत्तक ग्रहण और भरण-पोषण अधनियिम, 1956](), [कशिोर न्याय (बच्चों की देखभाल और संरक्षण) संशोधन अधनियिम, 2021]()

मेन्स के लयि:

भारत में गोद लेने से संबंधति कानून, भारत में गोद लेने से संबंधति प्रमुख चुनौतयिाँ।

[स्रोत: द हदिू]()

चर्चा में क्यों?

केंद्रीय दत्तक ग्रहण संसाधन प्राधकिरण (CARA) गोद लेने के लयि उपलब्ध बच्चों और **इच्छुक दत्तक माता-पति** की संख्या के बीच के अंतर को कम करने में असमर्थ रहा है, जसिके परणिामस्वरूप **गोद लेने की प्रक्रयिा में लंबी देरी** हो रही है।

- **दत्तक ग्रहण संदर्भ (Adoption Referral)** प्राप्त करने के लयि माता-पति की प्रतीक्षा अवधि वर्ष **2022 में 3 वर्ष से बढ़कर वर्ष 2025 में लगभग 3.5 साल** हो गई है।

भारत में दत्तक ग्रहण की स्थतिि क्या है?

- **भारत में दत्तक ग्रहण की स्थतिि: 2024-25 में रकिॉर्ड 4,515 बच्चे गोद लयि** जाने के साथ ही भारत के गोद लेने से संबंधति इकोसिस्टिम में उल्लेखनीय सुधार देखा गया, जो **वर्ष 2015-16 के बाद से सर्वाधकि** हैं।
  - इनमें से **4,155 बच्चों को घरेलू स्तर पर गोद लयि गया,** जो देश में बच्चों को कानूनी तौर पर गोद लयि जाने के प्रतबिढ़ती स्वीकार्यता को दर्शाता है।

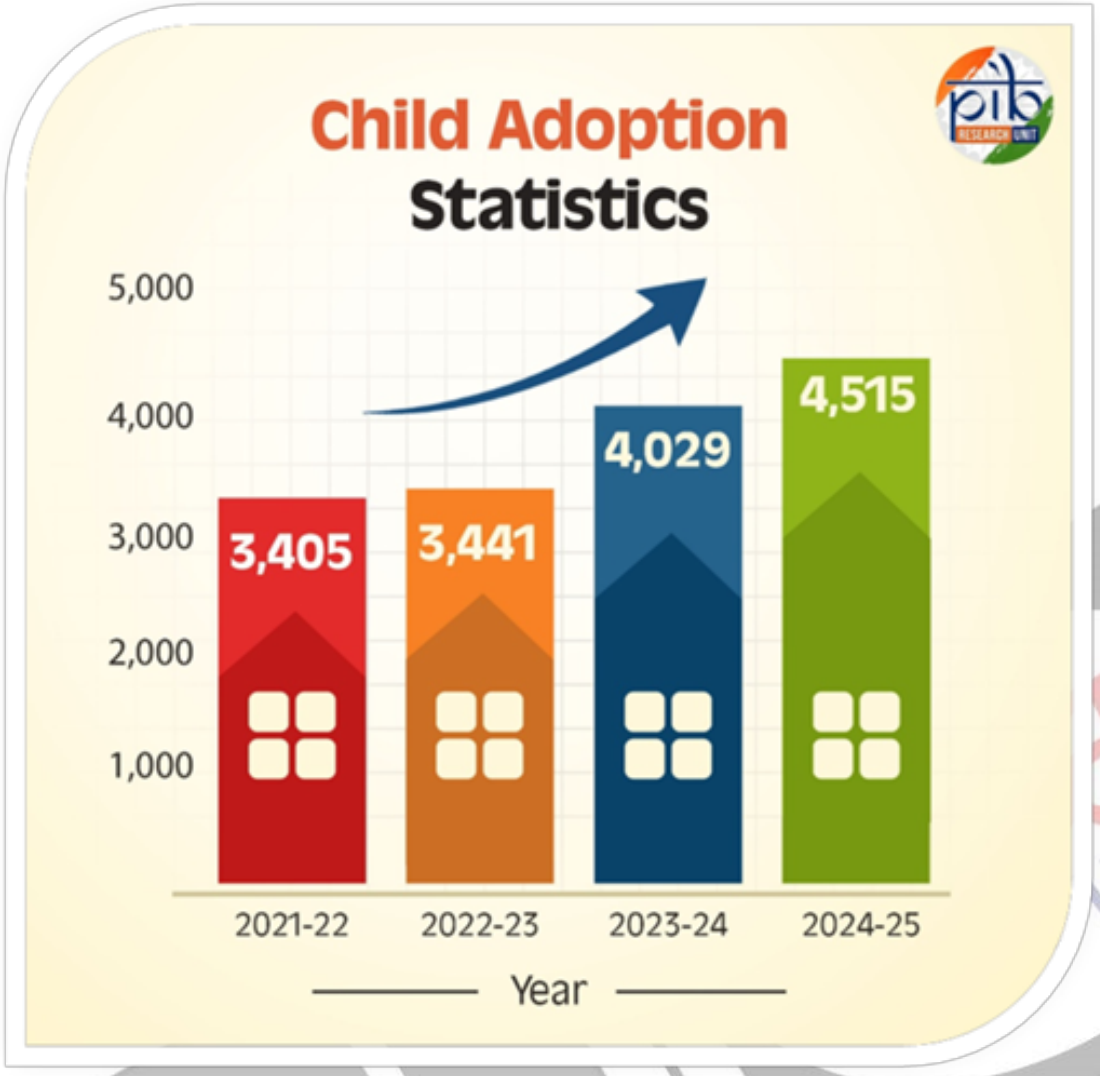

- **नोडल केंद्रीय एजेंसी:** कशिोर न्याय अधनियिम, 2015 के तहत स्थापति केंद्रीय दत्तक ग्रहण संसाधन प्राधकिरण (CARA) घरेलू और अंतर्राष्ट्रीय दोनों प्रकार के दत्तक ग्रहण की देखरेख के लयि ज़म्मिदार है।
- **राज्य/संघ राज्य क्षेत्र की ज़म्मिदारी:** राज्य और संघ राज्य क्षेत्र स्तर पर कशिोर न्याय अधनियिम, 2015 का कार्यान्वयन वभिन्नि एजेंसयिों द्वारा कयिा जाता है, जनिमें शामलि हैं:
  - राज्य दत्तक ग्रहण संसाधन एजेंसयिाँ (SARA)
  - स्थानीय बाल कल्याण समतियिाँ
  - ज़लि बाल संरक्षण इकाइयाँ (DCPU)
- **कानूनी ढाँचा:**
  - **हदिू दत्तक ग्रहण और भरण-पोषण अधनियिम (HAMA), 1956:** HAMA, 1956 **हदिू, बौद्ध, जैन और सखि समुदायों के व्यक्तयिों को कानूनी रूप से गोद लेने की अनुमत** देता है।
    - उल्लेखनीय है क **HAMA के अंतर्गत गोद लेने के लयि CARA में पंजीकरण** की आवश्यकता नहीं होती है।
  - **कशिोर न्याय (बच्चों की देखभाल और संरक्षण) अधनियिम, 2015:** यह भारत में सभी नागरकिों के लयि, चाहे उनका धर्म कुछ भी हो, गोद लेने को नयिंत्रति करता है।
    - इस अधनियिम के तहत, भावी दत्तक माता-पिता को CARA के पोर्टल पर पंजीकरण कराना आवश्यक है, जसिके बाद एक वशिषिट दत्तक ग्रहण एजेंसी **(Specialised Adoption Agency- SAA)** एक **गृह अध्ययन रपिोर्ट (Home Study Report- HSR)** तैयार करती है।
  - यदि वे योग्य पाए जाते हैं, तो उन्हें उस बच्चे से मलिाया जाता है जसि **गोद लेने के लयि** कानूनी रूप से स्वतंत्र घोषति कयिा गया हो।
- **अंतर्राष्ट्रीय ढाँचा:** बच्चों के संरक्षण और **अंतर्राष्ट्रीय दत्तक ग्रहण** के संबंध में सहयोग पर **हेग कन्वेंशन** (1993) यह सुनश्चिति करता है क अंतर्राष्ट्रीय दत्तक ग्रहण नैतकि, कानूनी और पारदर्शी तरीके से कयि जाएँ।

केंद्रीय दत्तक ग्रहण संसाधन प्राधकिरण (CARA)

- **परचिय:** CARA एक [illegible] और [illegible] है, जो महलिा एवं बाल वकिास मंत्रालय के अंतर्गत कार्य करता है।

- **उद्देश्य और कार्य:**
    - यह *[illegible]*, *[illegible]* और *[illegible]* के दत्तक ग्रहण को *[illegible]* के माध्यम से सुगम बनाता है।
    - यह [किशोर न्याय (बालकों की देखरेख और संरक्षण) अधिनियम, 2015]() के तहत *[illegible]* करता है।
    - यह **वर्ष** ***1993*** *[illegible]* के तहत [*[illegible]*]() के रूप में भी कार्य करता है, जिसे भारत ने **वर्ष 2003 में अनुमोदित** किया था।

भारत में दत्तक ग्रहण प्रक्रिया में बाधा डालने वाली प्रमुख चुनौतियाँ क्या हैं?

- **बढ़ती मांग–आपूर्ति अंतराल: दत्तक ग्रहण के इच्छुक माता-पिता (PAPs) और दत्तक योग्य बच्चों के बीच *[illegible] (13:1)* है। केवल *[illegible]* ही दत्तक ग्रहण के लिये पात्र होते हैं, क्योंकि कई मामलों में *[illegible]* या बच्चों को *[illegible] (legally free)* स्थिति प्राप्त नहीं होती है।**
    - **दत्तक ग्रहण में देरी** वर्ष **2017 में 1 वर्ष** से बढ़कर **2025 में 3.5 वर्ष** हो गई है, जिससे **अवैध या अनौपचारिक दत्तक ग्रहण** को लेकर चिंता बढ़ गई है, जैसा कि **संसदीय समिति** ने भी अपनी रिपोर्ट में उजागर किया है।

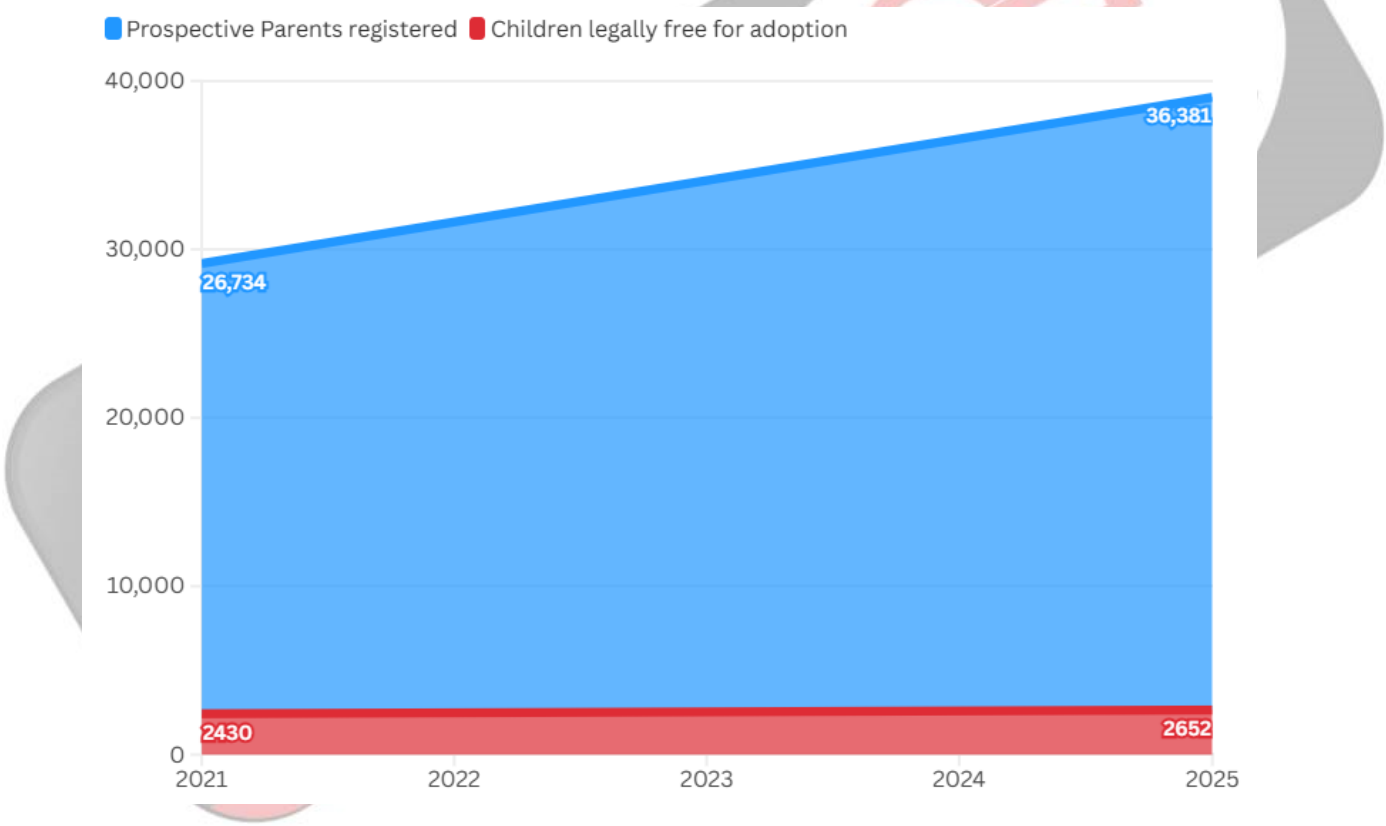

- **संरचनात्मक और कानूनी बाधाएँ:** [जेजे अधिनियम, 2021]() को *[illegible]*, *[illegible]*, और *[illegible]* के कारण दत्तक ग्रहण में देरी का सामना करना पड़ता है।
    - **वर्ष 2022 की स्थायी समिति** ने **हिंदू दत्तक ग्रहण और भरण-पोषण अधिनियम (HAMA)** और **जेजे अधिनियम** के बीच *[illegible]* को चिन्हित किया।
- **उम्र और अभिभावक प्राथमिकता में असंगति:** लगभग **34% दत्तक योग्य बच्चे 14 वर्ष से अधिक उम्र** के हैं, जबकि अधिकांश ***[illegible] (0–2 [illegible]) को गोद लेना*** पसंद करते हैं। यह **पूर्वाग्रह** के कारण *[illegible]* की उपेक्षा होती है।
    - **CARA डेटा (2024)** के अनुसार, गोद लिए गए बच्चों में से **60% लड़कियाँ** हैं तथा **80% 0-2 आयु वर्ग** के हैं, जो छोटे बच्चों के लिये **माता-पिता की मज़बूत प्राथमिकता** को दर्शाता है।
- **बच्चों की वापसी की उच्च दर:** वर्ष 2017-2019 के बीच **दत्तक माता-पिता द्वारा बच्चों को वापस करने की दर में वृद्धि हुई,** जिनमें **60%**

लड़कियाँ थीं, 24% वशिेष आवश्यकताओं वाले बच्चे थे और कई की उम्र 6 वर्ष से अधकि थी।
    - यह **परामर्श और तैयारी की अपर्याप्तता के कारण दत्तक कुटुंब में समायोजन की चुनौतियों** को दर्शाता है।
- **LGBTQ+ दत्तक ग्रहण और वधिकि बाधाएँ: परंपरागत कुटुंब मानदंडों** और वधिकि मान्यता की कमी के कारण, LGBTQ+ व्यक्ति तथा युगल **औपचारकि दत्तक प्रणाली से बाहर हो जाते हैं।** इससे क्वीयर समुदाय के भीतर अनौपचारकि या अवैध दत्तक ग्रहण के मामलों में वृद्धि हुई है।

भावी दत्तक माता-पिता के लयि पात्रता मानदंड (दत्तक ग्रहण वनियिमन, 2022 का वनियिमन 5)

Adoption Eligibility Criteria in India

Who Can Adopt	Who Cannot Adopt
Married Couples: • Must be married and living together for at least two years. • Age difference with the child should not exceed 45 years. • Should not have more than two living biological children. **Single Parents:** • Must be above 30 years of age. **General Eligibility:** • Anyone, regardless of gender or marital status, can adopt. • Must meet other criteria like age, financial stability, and ability to provide a supportive home.	• Convicted of an offense involving moral turpitude or punishable under IPC or other laws. • Found guilty of child abuse or cruelty towards a child. • Found guilty of abandoning or neglecting a child. • Undergoing treatment for any life-threatening or infectious disease. • Declared of unsound mind by a competent court. • If one spouse in a couple has been declared of unsound mind or is undergoing treatment for any life-threatening or infectious disease. • Divorced or legally separated couples. • Individuals under 21 years of age, married or single • Single male cannot adopt a girl child.

भारत में दत्तक ग्रहण और पोषण देखरेख में सुधार हेतु उठाए गए कदम:

- **बच्चों के पूल का वस्तिार:** CARA ने **बाल देखभाल संस्थानों (CCI)** के बच्चों को **कानूनी दत्तक ग्रहण** पूल में जोड़ा और उन्हें **5 श्रेणियों (अनाथ, परत्यिक्त, आत्मसमर्पण, बनिा मुलाकात के, अयोग्य अभभावकता)** के तहत वर्गीकृत कयिा, जैसा कि सर्वोच्च न्यायालय के नर्दिेशों के अनुसार (सर्वोच्च न्यायालय ने वर्ष 2023 में एक NGO द्वारा दायर याचकिा पर सुनवाई करते हुए कहा था)
- **डजिटिल सुधार:** CARA ने **CARINGS पोर्टल** को **पोषण देखरेख मॉड्यूल्स** और **रश्तिेदार/सौतेले माता-पतिा द्वारा दत्तक ग्रहण** की नई प्रक्रयिा कार्यप्रवाहों के साथ अपडेट कयिा, जसिसे **दत्तक प्रक्रयिा का समय घटाकर 3–4 महीने कर दयिा गया।**
- **अनविार्य परामर्श (2025):** CARA ने दत्तक ग्रहण करने वाले **कुटुंब और बच्चों** को समर्थन प्रदान करने के लयि **दत्तक ग्रहण से पहले, दत्तक प्रक्रयिा के दौरान तथा दत्तक ग्रहण के बाद के चरणों में** प्रशक्षिति परामर्शदाताओं द्वारा संरचति परामर्श की व्यवस्था शुरू की है।

भारत में दत्तक ग्रहण प्रणाली को सुदृढ़ और सुव्यवस्थति करने हेतु क्या कदम उठाए जा सकते हैं?

- **बाल-केंद्रति दृष्टकिोण: दत्तक नीतकिो अभभावक-केंद्रति से बाल-केंद्रति बनाने की आवश्यकता है,** जसिसे बच्चों के कुटुंब, देखभाल और संरक्षण के अधकिार को प्राथमकिता दी जा सके। यह **बाल अधकिारों पर संयुक्त राष्ट्र कन्वेंशन (UNCRC)** के अनुरूप होना चाहयि।
- **दत्तक प्रक्रयिा को सरल बनाना: JJ अधनियिम, 2021** और **दत्तक वनियिम, 2022** को सुव्यवस्थति करते हुए समयबद्ध मंजूरी, डजिटिल रूप से बाल देखभाल संस्थानों (CCI) और CARA के एकीकरण तथा समर्पति दत्तक अधकिारी नयिुक्त करने की आवश्यकता है।
- **मनो-सामाजकि सहायता को सुदृढ़ करना: CARA द्वारा अनविार्य परामर्श व्यवस्था को प्रभावी ढंग से लागू कयिा जाए,** जसिसे प्रशक्षिति पेशेवरों के माध्यम से कुटुंब में अपनाए गए बच्चों के साथ बेहतर तालमेल और **कम वधिटन सुनश्चिति हो सके।**
- **जागरूकता बढ़ाना और दत्तक ग्रहण से जुड़े कलंक को दूर करना: नॉन-बायोलॉजकिल पेरेंटहुड** से जुड़ी सामाजकि भ्रांतयिों को दूर करने के लयि IIEC (सूचना, शक्षिा और संचार) अभयिान चलाए जाए और वशिेष आवश्यकता वाले व बड़ी आयु के बच्चों के दत्तक ग्रहण को प्रोत्साहति कयिा जाए।

दृष्टमिेन्स प्रश्न:

प्रश्न. भारत में दत्तक ग्रहण के प्रतसिामाजकि दृष्टकिोण का परीक्षण कीजयि। जन जागरूकता और संस्थागत सुधार मलिकर दत्तक ग्रहण के प्रतअिधकि अनुकूल संस्कृतका नरि्माण कैसे कर सकते हैं?

PDF Refernece URL: https://www.drishtiias.com/hindi/printpdf/child-adoption-in-india-1