



भूगोल (वैकल्पिक विषय) (मॉड्यूल- III)

(जैव भूगोल, प्रादेशिक आयोजना, आर्थिक भूगोल,
पर्यावरण भूगोल और जनसंख्या एवं बस्ती भूगोल)

DTVf/18(JS)-OPS-G3

निर्धारित समय: तीन घंटे
Time allowed: Three Hours

अधिकतम अंक: 250
Maximum Marks: 250

नाम (Name): Siddhasth Kumar

क्या आप इस बार मुख्य परीक्षा दे रहे हैं? हाँ नहीं

मोबाइल नं. (Mobile No.): _____

ई-मेल पता (E-mail address): _____

टेस्ट नं. एवं दिनांक (Test No. & Date): 3 & 20-08-18

रोल नं. [यू.पी.एस.सी. (प्रा.) परीक्षा-2018] [Roll.No UPSC (Pre) Exam-2018]:

परीक्षा का माध्यम
(Medium of Exam.): _____
विद्यार्थी के हस्ताक्षर
(Student's Signature): _____

नोट: प्रश्न-पत्र के लिये विशिष्ट अनुदेश अंतिम पृष्ठ पर संलग्न हैं।

Evaluation Analysis

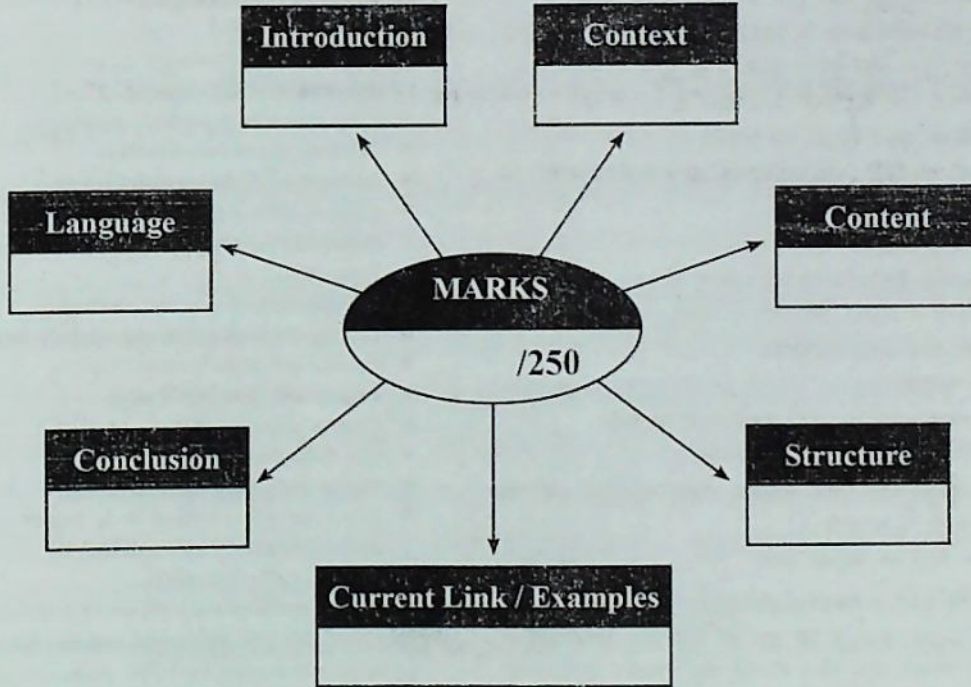

मूल्यांकनकर्ता (कोड तथा हस्ताक्षर)
Evaluator (Code & Signatures)

पुनरीक्षणकर्ता (कोड तथा हस्ताक्षर)
Reviewer (Code & Signatures)



मूल्यांकन की पद्धति

प्रिय अभ्यर्थियों,

आपकी उत्तर-पुस्तिकाओं का मूल्यांकन करते हुए परीक्षक-समूह के सदस्य निम्नलिखित निर्देशों का ध्यान रखते हैं। आप भी इन्हें ध्यान से पढ़ें ताकि आप अपने प्राप्तांकों का तार्किक कारण समझ सकें।

परीक्षकों के लिये निर्देश

1. मूल्यांकन में अंकों का वही स्तर रखा जाना चाहिये जैसा संघ लोक सेवा आयोग (UPSC) के परीक्षकों द्वारा रखा जाता है।
2. सामान्य अध्ययन का जो उत्तर हर दृष्टिकोण से सटीक व उत्कृष्ट है; उसे अधिकतम 60% अंक दिये जाने चाहिये क्योंकि आयोग द्वारा किये जाने वाले मूल्यांकन में भी इससे अधिक अंक मिलना लगभग असंभव है। वैकल्पिक विषयों के उत्कृष्ट उत्तरों तथा श्रेष्ठतम निबंधों में अधिकतम 70% तक अंक दिये जा सकते हैं।
3. कृपया अंकों का वितरण निम्नलिखित तालिका के अनुसार करें-

उत्तर का स्तर (Standards of Answer)	सामान्य अध्ययन में अंक-स्तर (Marks Standard G.S.)	वैकल्पिक विषय तथा निबंध में अंक-स्तर (Marks Standard - Optional Subject and Essay)
उत्कृष्ट (Excellent)	51-60%	61-70%
बहुत अच्छा (Very Good)	41-50%	51-60%
अच्छा (Good)	31-40%	41-50%
औसत (Average)	21-30%	31-40%
कमजोर (Poor)	0-20%	0-30%

4. कृपया उत्तर में निम्नलिखित गुणों को विशेष प्रोत्साहन दें-
 - प्रश्न की सटीक समझ व उत्तर की व्यवस्थित रूपरेखा
 - सक्षिप्त, टू-द-पॉइंट लेखन शैली
 - प्रामाणिक तथ्यों का समुचित उपयोग
 - अधिकतम जरूरी बिंदुओं का समावेश
 - सरकारी दस्तावेजों (मंत्रालयों/आयोगों की रिपोर्ट्स, पॉलिसी पेपर्स आदि) के संदर्भों की चर्चा
 - प्रभावी भूमिका व निष्कर्ष
 - समकालीन घटनाओं/प्रसंगों को उत्तर से जोड़ना
 - दृष्टिकोण में सतुलन, समावेशन व गहराई
 - अच्छी, साफ-सुथरी हैंडराइटिंग
 - भाषा में प्रवाह
 - आवश्यकतानुसार डायग्राम्स, नक्शों आदि का प्रयोग
 - तकनीकी शब्दावली का सटीक उपयोग
 - सुंदर प्रस्तुति शैली (छोटे पैराग्राफ्स रखना, महत्वपूर्ण शब्दों को अंडरलाइन करना आदि)
 - विराम चिह्नों का समुचित प्रयोग
 - भाषा में वर्तनी व व्याकरण की शुद्धता
5. टॉपर्स के अनुभव बताते हैं कि उत्तर की विषयवस्तु अच्छी होने पर आयोग के परीक्षक शब्द-सीमा के थोड़े बहुत उल्लंघन पर अंक नहीं काटते हैं। कृपया आप भी इसी दृष्टिकोण के अनुसार अंक-निर्धारण करें।

Method of Evaluation

Dear Candidates,

While assessing your answer-scripts, the evaluators are required to follow the given instructions. You should also read them carefully to understand the logic behind the marks obtained by you in the tests.

Instructions for the Evaluators

1. The level of marks while evaluating the answers should be kept as per UPSC (Union Public Service Commission) standards as far as possible.
2. The answers of General Studies which are accurate and excellent from every perspective should be awarded a maximum of 60% marks as it is almost impossible to get more than that in actual UPSC examination. Excellent answers in optional subjects and the best written essays can be awarded a maximum of 70% marks.
3. Please assign the marks according to the following table-

4. Please devote special attention to the following qualities in an answer-
 - Accurate understanding of the question and systematic presentation of the answer
 - Crisp and to the point writing style
 - Adequate use of authentic facts
 - Inclusion of all the important points
 - Citing of relevant facts and figures from relevant official documents (Ministries /Commissions Reports, Policy Papers etc.)
 - Effective introduction and conclusion
 - Linking of current events and situations with the answer
 - Balance and depth in answer-writing
 - Legible and clean handwriting
 - Flow of language
 - Use of diagrams, maps etc
 - Precise use of technical terminology
 - Beautiful presentation style (small paragraphs, underlining important words etc.)
 - Proper use of punctuations
 - Correct spellings and right use of grammar
5. Experience of UPSC toppers also indicates that if the content of the answer is good, the UPSC examiners do not cut the marks on slight violations of the word-limit. Please award marks strictly according to the above-mentioned instructions.



कृपया इस स्थान में प्रश्न संख्या के अतिरिक्त कुछ न लिखें।

(Please do not write anything except the question number in this space)

खण्ड - क/ SECTION - A

1. निम्नलिखित में से प्रत्येक प्रश्न का उत्तर लगभग 150 शब्दों में दीजिये: $10 \times 5 = 50$
Answer the following in about 150 words each:

- (a) मैकनाटन एवं उल्फ द्वारा उल्लेखित 'पारिस्थितिक निचे' की विशेषताओं पर प्रकाश डालिये।
Elucidate the characteristics of 'ecological niche' propounded by McNaughton and Ulf.

पारिस्थितिक निचे - यह एक पार्याप्तिक संघटना है जो किसी प्रजाति के जीवों की प्रजातिक पर पर ल देती है।
एक - एक जीव की प्रजाति का शिकार श्रेण

मैकनाटन व उल्फ के द्वारा उल्लेखित पारिस्थितिक निचे की विशेषताएँ -

① नियंत्रित विशिष्टता - दो प्रजातियों का निचे समान नहीं हो सकता है।

② आवासीय संयुक्त - आवासीय एक शैलीय शैलीय संयुक्त है जिसमें केवल जीव के निवास का मुख्य उद्देश्य है अर्थात् निचे उस जीव के संपूर्ण कार्य व्यवहार, अंतर्निहित प्रतिक्रियाओं का दर्शाता है।

कृपया इस स्थान में कुछ न लिखें।

(Please don't write anything in this space)



कृपया इस स्थान में प्रश्न संख्या के अतिरिक्त कुछ न लिखें।

(Please do not write anything except the question number in this space)

- ③ किसी प्रजाति का सांख्यिक समूह निचे की गति से निर्धारित की जा सकती है (उसके परिदृश्य में मनुष्य विद्यमान)
- ④ एक प्रजाति दूसरी प्रजाति को एक विशेष रूप में प्रतिस्पर्धा में अवसर प्रदान करती है (Survival of the fittest)

कृपया इस स्थान में कुछ न लिखें।

(Please don't write anything in this space)

Ex = एक जोर का निर्णय होगा कि वह अन्य जोरों से प्रतिस्पर्धा, व्यक्तियों या तुलनात्मक कठोर जीवों का भक्षण करता है।

फलतः जीवित रहने के लिए जी जाने वाली संपूर्ण क्रिया कर्म निचे बनाता है।



कृपया इस स्थान में प्रश्न संख्या के अतिरिक्त कुछ न लिखें।

(Please do not write anything except the question number in this space)

(b) विकासशील देशों में प्रादेशिक नियोजन प्रक्रिया का अभाव के कारणों की चर्चा कीजिये।

Discuss the reasons behind lack of regional planning in developing countries.

कृपया इस स्थान में कुछ न लिखें।

(Please don't write anything in this space)

प्रादेशिक नियोजन प्रक्रिया वह रणनीति है जो एक प्रदेश विशेष के विकास को ध्यान में रखकर निर्धारित की जाती है।

Ex - कमांड प्रिया विकास प्रोग्राम
- जनजातीय श्रेज विकास योजना

प्रादेशिक नियोजन का विकासशील देशों में अभाव है निम्नलिखित व्यवस्थायुक्त कारण हैं -

① ऐतिहासिक - गुलामी का (शासन) का इतिहास जिससे अभी तक अद्विगत देश उबर नहीं पाये हैं।

Ex - भारतीय उपमहादीप

② राजनैतिक :- स्वामी राजनीति व्यवस्था का अभाव तथा राजनीति के संघर्ष। Ex - सैन्य शासन, तानशाही

③ सांसाध्य विस्थापन - विविधता, सुजातीय संघर्ष



कृपया इस स्थान में प्रश्न संख्या के अतिरिक्त कुछ न लिखें।

(Please do not write anything except the question number in this space)

④ आर्थिक विपन्नता व आर्थिक संघट
- भ्रष्टाचार, स्त्री विनिर्माण असफल

पॉलिमी जैंगल सिरीज एवं
⑤ वित्त का अभाव, उच्च जनसंख्या वृद्धि, खाद्य अभाव
फलतः दिव्यात्मकीय देशी

की सामाजिक आर्थिक, राजनीतिक दशा
जटिल है।

हालांकि भारत, ~~व चीन~~ व चीन
जैसे देशों ने इस दिशा में प्रगति की
है व रॉल मॉडल उनके उपर है।

कृपया इस स्थान में कुछ न लिखें।

(Please don't write anything in this space)



कृपया इस स्थान में प्रश्न संख्या के अतिरिक्त कुछ न लिखें।

(Please do not write anything except the question number in this space)

(c) जनसंख्या के अंकगणितीय घनत्व एवं इसके मौलिक दोषों की व्याख्या कीजिये।

Explain the arithmetic density of the population and its fundamental defects.

कृपया इस स्थान में कुछ न लिखें।

(Please don't write anything in this space)

प्रति वर्ग किलोमीटर क्षेत्र में रहने वाले लोगों की संख्या को जनसंख्या घनत्व कहा जाता है।

दोष:

① ~~समग्र~~

① यह एक देश या प्रदेश के समग्र स्तर की माप है।

② इसके आंतरिक विषमता को ध्यान दिया जाना

है - चीन के पश्चिमी भाग में निम्न घनत्व

है भारत के अरुणाचल (17)

प्रदेश के जनसंख्या घनत्व के भारी अंतर।



कृपया इस स्थान में प्रश्न संख्या के अतिरिक्त कुछ न लिखें।

(Please do not write anything except the question number in this space)

- 3) इससे शिक्षा संग्रह के जनसंख्या सर्वेक्षण का वास्तविक ज्ञान न होना है - छात्रों के उच्च धनव्य लेकिन वसंत slump तथा उच्च शिक्षायत्री श्रेणी के धनव्य के भारी अंतर होता है।
- 4) फलतः शिक्षा नियोजन समावेशी न हो पाता।

कृपया इस स्थान में कुछ न लिखें।

(Please don't write anything in this space)



कृपया इस स्थान में प्रश्न संख्या के अतिरिक्त कुछ न लिखें।

(Please do not write anything except the question number in this space)

(d) विकसित देशों में ग्रामीण और नगरीय लिंग-अनुपातों में भिन्नता की कारणों सहित चर्चा कीजिये।
Discuss the reasons for the difference in rural and urban sex-ratios of the developed countries.

कृपया इस स्थान में कुछ न लिखें।

(Please don't write anything in this space)

लिंगानुपात छिनी सहाय के महिला व पुरुषों की समानता की तुलना- विश्लेषण का माध्यम है।
Ex - प्रति हजार पुरुषों पर महिलाओं की संख्या

विकसित देशों में ग्रामीण व नगरीय लिंगानुपात के अंतरता है तथा इसका प्रतिक्रम विकासशील देशों से पृथक है।

प्रतिक्रम - विकसित देशों के गांवों के वहाँ पुरुषों की संख्या ज्यादा है वही नगरों के प्रति 1000 पुरुषों पर 1000 से ज्यादा महिलाएँ हैं।
Ex - USA, UK, जापान, etc

कारण

① विकसित देशों के गांवों में पुरुष सदस्य खेती कृषि कार्य करने के लिए कृष्य जाता है।



कृपया इस स्थान में प्रश्न संख्या के अतिरिक्त कुछ न लिखें।

(Please do not write anything except the question number in this space)

कृपया इस स्थान में कुछ न लिखें।

(Please don't write anything in this space)

विकसित देशों के छेती व्वा
प्रौरूप व्यापारिक - एकल काम लीयता
लिये है।

② नगरो के महिलाओ के अक्कल
रोषगारी के अवसर अधिक
होने के कारण महिला प्रधान
गांव → नगर प्रवास होता है।

ए* - मनोरंजन उद्योग, प्रबंधन,
वाल सेटर एके

कलत : विकसित देशों के
अपनी सामाजिक-आर्थिक दशाओं के
अ्यूरूप प्रतिरूप बना है।



कृपया इस स्थान में प्रश्न संख्या के अतिरिक्त कुछ न लिखें।

(Please do not write anything except the question number in this space)

(c) पोडजोल एवं लेटराइट मृदा के लक्षणों में समानता के तत्त्वों को स्पष्ट कीजिये।

Explain the characteristic similarity of podzoles and laterite soil.

कृपया इस स्थान में कुछ न लिखें।

(Please don't write anything in this space)

मृदा \equiv सूक्ष्म जलवायु, वनस्पति, जलवायु

मृदा वैशिष्ट्य व अव्यक्तित्व तब्यों के निष्पन्न की हथुमकीकृत स्तर है जिसमें चादपी के पोषण की क्षमता होती है।

पोडजोल व लेटराइट मृदा के लक्षणों के समानता

- 1) दोनों के निर्माण में निष्कालन की प्रक्रिया का विशिष्ट मध्यम।
- 2) दोनों माखेट के वर्गीकरण के अनुसार मंडलीय मृदाएं हैं।
- 3) मृदा परिवर्तन दोनों की वर्गीकरण समान रूप से विशेषित होती है।
- 4) दोनों की उपादकता (इर्बता) कम होती है।
- 5) दोनों के अलक्ष्यता का गुण



कृपया इस स्थान में प्रश्न संख्या के अतिरिक्त कुछ न लिखें।

(Please do not write anything except the question number in this space)

लेकिन मुलायम समानता के
के अंतर दोनो के भौगोलिक प्रकृति श्रेणी
रंग, संगठन सहित विभिन्न प्रथम
में भी अंतर पाया जाता है।

कृपया इस स्थान में कुछ न लिखें।

(Please don't write anything in this space)



कृपया इस स्थान में प्रश्न संख्या के अतिरिक्त कुछ न लिखें।

(Please do not write anything except the question number in this space)

3. (a) औद्योगिक-व्यापारिक अर्थव्यवस्था तथा औद्योगिक-कृषीय अर्थव्यवस्था के लाक्षणिक विशेषताओं में अंतर पर प्रकाश डालिये। 15
Differentiate between the characteristics of industrial-trade and industrial-agricultural economy. 15

कृपया इस स्थान में कुछ न लिखें।

(Please don't write anything in this space)

द्वितीय अर्थव्यवस्था के प्रकृति का विश्लेषण यहां होने वाली प्रमुख परिवर्तन से होता है जिसका अर्थव्यवस्था में का योगदान होता है।

# औद्योगिक-व्यापारिक अर्थव्यवस्था	औद्योगिक-कृषीय अर्थव्यवस्था
① औद्योगिक तथा व्यापार पर आधारित	① उद्योग व कृषि के संयोजन पर आधारित
② Export-based growth model	② Consumption based growth model
③ प्रायः दूर देशों में आंतरिक मांग कम होती है कालः व्यापार पर निर्भर। Ex - जापान, जर्मनी, सिंगापुर	③ वसायोग व कृषि आकांक्षी नाले देश जैसे उच्च जनसंख्या घनत्व Ex - भारत, चीन, इंडोनेशिया



कृपया इस स्थान में प्रश्न संख्या के अतिरिक्त कुछ न लिखें।

(Please do not write anything except the question number in this space)

④ मुख्यतः विकसित देश

⑤ HDI में उच्च मान, लिंगानुपात सकारात्मक

⑥ व्यापार संतुलन पक्ष में

⑦ उच्च प्रतिव्यक्ति आय, उच्च जीवन स्तर

⑧ रैपिड ग्रोथिंग संघटन व जनसंख्या वृद्धि की गति

⑨ The NORTH व्यापार

④ प्राप्त: विकासशील देश

⑤ मध्यम HDI आंकड़ा, लिंगानुपात में सूतक प्रगति

⑥ व्यापार संतुलन विपक्ष में

⑦ तुलनात्मक कमतर प्रतिव्यक्ति आय

⑧ जनसंख्या नियंत्रण नीतियों व जनसांख्यिकी लाभोय की दशा

⑨ The SOUTH व्यापार

कृपया इस स्थान में कुछ न लिखें।

(Please don't write anything in this space)

फलतः पक्षों का संयोजन है

जिस कारणों की जांच-आप-राज व्यापारों में अंतर ही तदनुक्रम विधान नीतियों में भी अंतर है



कृपया इस स्थान में प्रश्न संख्या के अतिरिक्त कुछ न लिखें।

(Please do not write anything except the question number in this space)

- (b) यद्यपि प्रजनन क्षमता एक जैविक तत्व है फिर भी प्रजननता के निर्धारण में सामाजिक-सांस्कृतिक कारकों का महत्वपूर्ण योगदान होता है। चर्चा करें। 20
- Although fertility is a biological trait, the socio-cultural factors play an important role in determining fertility. Discuss. 20

कृपया इस स्थान में कुछ न लिखें।

(Please don't write anything in this space)

प्रजनन क्षमता से तात्पर्य
श्रुपादकता से है। इसे कुल प्रजनन दर
(TFR) के रूप में मापा जाता है।
इसका किसी देश की जनसंख्या स्वरूप,
व नीतियों के स्वरूप पर ध्यान देने से
विशेष प्रभाव रहता है।

प्रजनन क्षमता यद्यपि एक
जैविक तत्व है लेकिन प्रजननता को
सामाजिक, आर्थिक, राजनीतिक और जैविक
कारकों द्वारा प्रभावित करते हैं।

सामाजिक-सांस्कृतिक कारकों का प्रभाव

TFR किसी समाज में
जति महिला द्वारा अपने प्रजनन काल
में दिए जाने वाले अक्षित बच्चों की
संख्या है।

वैश्विक स्तर पर TFR जहां
लाइबेरिया में 8.0 से अधिक है वहीं यूरोपीय



कृपया इस स्थान में प्रश्न संख्या के अतिरिक्त कुछ न लिखें।

(Please do not write anything except the question number in this space)

कृपया इस स्थान में कुछ न लिखें।

(Please don't write anything in this space)

का अभाव, बाल-विवाह, पूरी प्रजनन आयु वर्ग का दोहन के कारण उच्च प्रजनन दर जारी जाती है तथा यह वर्धादीप जनसंख्या विकास की ओर गतिमान है।

मुख्य देशों में उच्च TFR का कारण यहाँ आर्थिक विकास का मानव विकास का पूरक न होना है। महिलाओं को सौच-सम्पन्न की आवश्यकता न होना बच्चे पैदा करने की मशीन बनने की सोच व बच्चों को अवसाह की दृष्टि से वृद्धि। अरब देश, इंडोनेशिया, मलेशिया etc

भारत व चीन ने सांख्यिक-सांस्कृतिक प्रगति को इन में जनसंख्या नियंत्रण को लक्ष्य रक्षित करना बनाया है।

वही विध्वंसित, पश्चिमी विश्व के देशों में महिला समानता की स्थिति, दूरी से विवाह, प्रगतिशील समाज व स्वायत्त, उपनिवेशवाद के दृष्टा में बच्चे पैदा करने की दर कमतर है। Ex - UK, USA, जर्मनी, रूसी जापान, हंगरी etc



कृपया इस स्थान में प्रश्न संख्या के अनिश्चित कुछ न लिखें।

(Please do not write anything except the question number in this space)

(c) उष्णकटिबंधीय क्षेत्रों में मृदा अपरदन समस्या की विस्तारपूर्वक चर्चा कीजिये।
Discuss in detail the problem of soil erosion in the tropical areas.

15

15

कृपया इस स्थान में कुछ न लिखें।

(Please don't write anything in this space)

मृदा अपरदन से तात्पर्य मृदा की ऊपरी परत के ड्रिफ्टिंग से है, जो कि उर्वर परत होती है। अर्थात् मृदा अपरदन का तात्पर्य मूलतः मृदा की उर्वरता में घास से है।

उष्णकटिबंधीय क्षेत्रों में मृदा अपरदन एक प्रमुख चुनौती बन चुकी है। जिसके व्यापक नकारात्मक परिणाम सामने आते हैं।

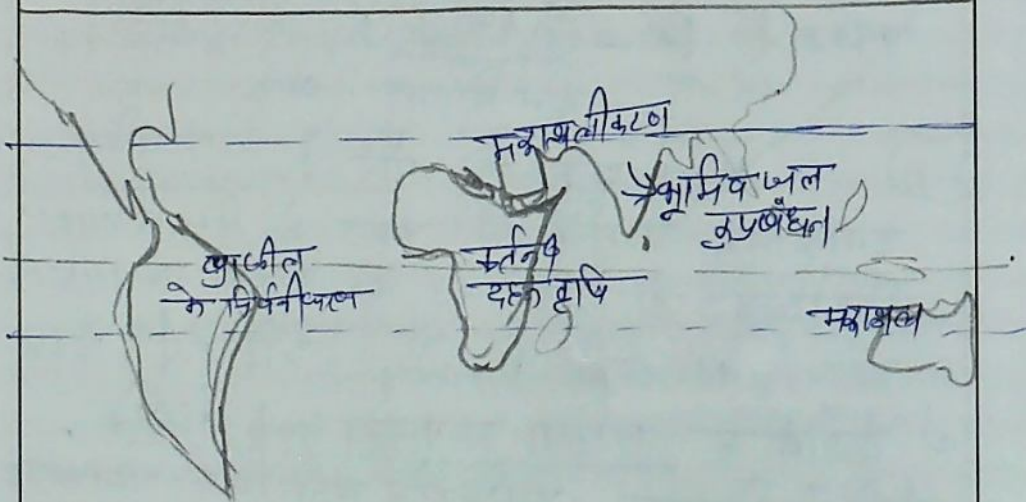

मृदा अपरदन की अरुण

कृपया इस स्थान में प्रश्न संख्या के अतिरिक्त कुछ न लिखें।

(Please do not write anything except the question number in this space)

कृपया इस स्थान में कुछ न लिखें।

(Please don't write anything in this space)

प्राकृतिक कारण :-

① वायुजनित

↓
वायु द्वारा अपने प्रवाह क्रिया में मृदा कणों को उखाड़ ले जाना

② जलजनित

↓
जल द्वारा गिरे, अवसादिक, शीट अपरदन क्रिया

लेकिन यह समस्त प्राकृतिक अपरदन का परिणाम नहीं है बल्कि मानवजनित है जिसने प्राकृतिक क्रिया की तीव्रता को बढ़ा दिया है।

मानव जनित कारण

① तीव्र जनसंख्या वृद्धि दर व बढ़ती मांग -

इसके क्रम में वक्फूमि को हरा कर कृषि भूमि व नगर स्थापन कार्य पर जल

② कृषि में अवैज्ञानिकता व परंपरागत दोष

दाल के सिगा में खेती करना → कठिन-दहन / लुशावातरी कृषि
→ बाढ़ सिंचि के अलावा जलयोजन,
→ असंतुलित उर्वरक प्रयोग व कीटनाशक प्रयोग से मृदा विषमता

③ जल व मृदा सुपबंधन - जल संरक्षण

पर ध्यान न देना तथा जल की कमी व सूखे की लड़ा। मृदा सतह के ढीले हो जाने पर अपरदन की सुलभता बढ़ता



कृपया इस स्थान में प्रश्न संख्या के अतिरिक्त कुछ न लिखें।

(Please do not write anything except the question number in this space)

कृपया इस स्थान में कुछ न लिखें।

(Please don't write anything in this space)

④ मानव जनित ग्लोबल वॉर्मिंग व जलवायु परिवर्तन के कारण व
 (→) बाढ़ व सूखा जैसी क्रांति बढ़ना
 (→) सूदा की उत्पादकता में कमी

⑤ आजकल का अभाव, सामाजिक पिछाई
राजनीतिक स्थिरता व जैव विविधता
का निरंतर प्रत्यक्ष या परोक्ष रूप
से प्रभावित करता है।

परिणाम

① पर्यावरणीय - सूदा अपरदन के संघट
 ने पूरा अपरदन के साथ
जैव विविधता क्षय, सूदा प्रदूषण,
जल प्रदूषण।

② सामाजिक संघट - कृषि संघट से व्यापक
संघट जिससे मुख्यतः कीटनाशक,
समकाल-पलायन व आपसी संघर्ष
पैदा होना

③ आर्थिक तंत्र पर पिछाई गरीबी

④ सूदा अपरदन प्रभाव: लोगों को
स्वास्थ्य व उनकी आर्थिक उत्पादकता
को कम करता है।

इसे
 वलात: समय की जरूरत है
 कि शिक्षा, आजकल, समाज की प्रयासों को
 माध्यम से इसमें निरंतर कार्य



कृपया इस स्थान में प्रश्न संख्या के अतिरिक्त कुछ न लिखें।

(Please do not write anything except the question number in this space)

4. (a) "नगरीकरण और औद्योगीकरण का सर्वाधिक नकारात्मक पक्ष पर्यावरणीय अवनयन है।" कथन के आलोक में पर्यावरण प्रबंधन हेतु भविष्यगामी उपायों पर चर्चा करें। 15
"The most negative aspect of urbanization and industrialization is Environmental degradation." Discuss the measures taken in future for environmental management in context of statement. 15

कृपया इस स्थान में कुछ न लिखें।
(Please don't write anything in this space)

नगरीकरण - औद्योगिकीकरण की प्रक्रिया ने यद्यपि विकास को अत्यंत स्तर पर पहुंचाया है लेकिन इसका नकारात्मक प्रभाव भी चिंताजनक है।

नगरीकरण व औद्योगिकीकरण

- ① गंदी बरतियों का इकट्ठा
- ① औद्योगिक संयंत्रों से दूषित जल से जल प्रदूषण
- ① औद्योगिक व सीमेंट अपशिष्ट से मृदा प्रदूषण
- ① वाहन व क्रीप, गली से वायु तथा ध्वनि प्रदूषण

पर्यावरणीय अवनयन, Wetland loss

Head in hand, just some 'sild' rain





कृपया इस स्थान में प्रश्न संख्या के अतिरिक्त कुछ न लिखें।

(Please do not write anything except the question number in this space)

पर्यावरणीय प्रबंधन से तात्पर्य है धारणीय पर्यावरणीय विकास के लिए प्रबंधन/नियोजन है जो पर्यावरण प्रबंधन के अंतर्गत पर्यावरणीय संरक्षण, शिक्षा, नियोजन आदि चरण शामिल हैं।

अधिष्णयगामी उपाय

- ① पर्यावरण को पूर्ण रूप में शामिल किया जाये। सामाजिक, आर्थिक सभी तौरों पर।
- ② पर्यावरण प्रबंधन को विकास नियोजन से जोड़ा जाये।
- ③ कारीकरण व कार्यप्रणालियों की दृष्टि के साथ उनके environmental footprint पर्यावरण - लागत को शामिल करें।

कृपया इस स्थान में कुछ न लिखें।

(Please don't write anything in this space)



कृपया इस स्थान में प्रश्न संख्या को अतिरिक्त कुछ न लिखें।
(Please do not write anything except the question number in this space)

कृपया इस स्थान में कुछ न लिखें।
(Please don't write anything in this space)

क) पर्यावरण प्रबंधन के प्रति जागरूकता के लिए इसे दैनिक जीवन से जोड़ें।

द) धारणीय नगरीकरण के क्षेत्र में एवड को बढ़ावा

द) पर्यावरण असंतुलन व प्रदूषण को पूर्णतः समाप्त किया जाए।

काल : सामाजिक, राजनीतिक
निहित व्यक्तिगत लक्ष्य पर परिकल्पना
लाकर पर्यावरण प्रबंधन को
सफल बनाया जा सकता है



कृपया इस स्थान में प्रश्न संख्या के अतिरिक्त कुछ न लिखें।

(Please do not write anything except the question number in this space)

(b) प्रादेशिक विकास के आयामों की विवेचना कीजिये। साथ ही, प्रादेशिक आयोजना की वर्तमान प्रवृत्ति को भी स्पष्ट कीजिये। 15

Discuss the dimensions of regional development. Also explain the current trend of regional planning. 15

कृपया इस स्थान में कुछ न लिखें।

(Please don't write anything in this space)

प्रादेशिक विकास का प्रदेय के विकास की स्थापना है।

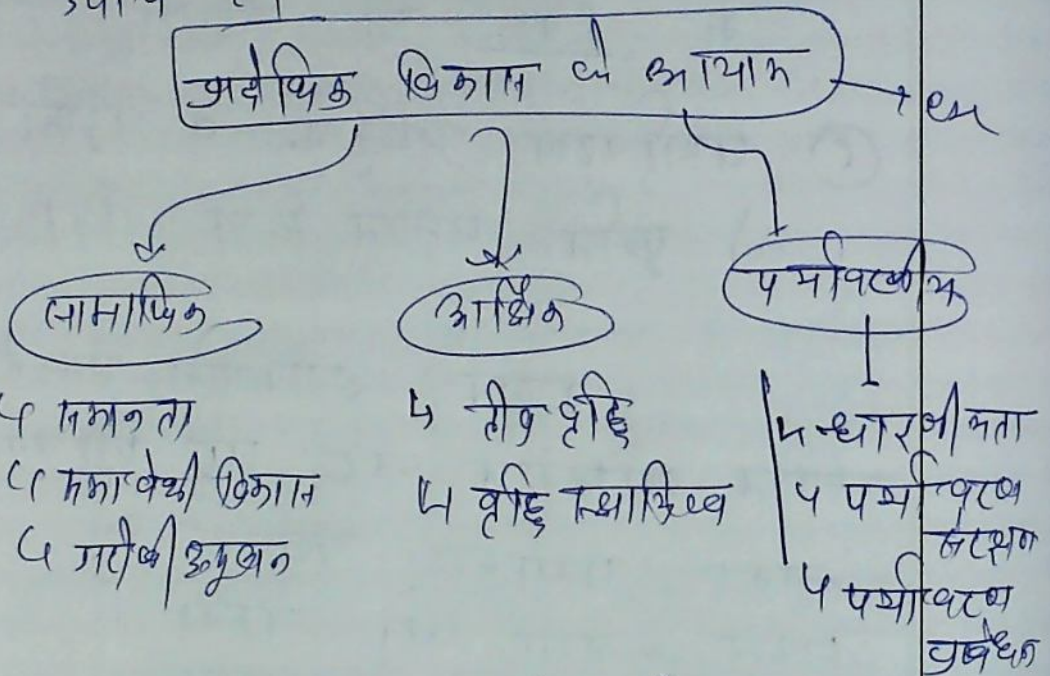

प्रादेशिक आयोजना की वर्तमान प्रवृत्तियाँ

1) प्रदेय के समस्त विकास को बल देना यद्यपि प्रदेय में ग्रोथ पोलेंटर को



कृपया इस स्थान में प्रश्न संख्या के अतिरिक्त कुछ न लिखें।

(Please do not write anything except the question number in this space)

कृपया इस स्थान में कुछ न लिखें।

(Please don't write anything in this space)

विकसित अर्थव्यवस्था प्राप्त करता है।

② प्रदेश का अर्थव्यवस्था विकसित

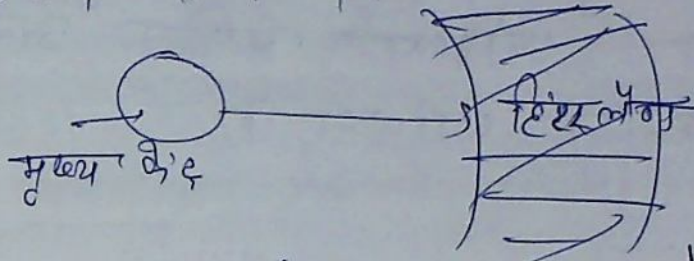

③ डिजिटल जगत की आवश्यकता के बाद से दूर के पैमाने पर growth center बनाने पर ध्यान।

Ex - Smart City

④ प्रदेश के सबसे संसाधनों व सबसे अर्थव्यवस्था विकास क्रिया कारण

⑤ down-to-up प्रक्रिया

⑥ समग्र विकास कारण संसाधनों विकास कारण

⑦ पर्याप्त संसाधनों विकास कारण



कृपया इस स्थान में प्रश्न संख्या के अतिरिक्त कुछ न लिखें।

(Please do not write anything except the question number in this space)

अतः प्राथमिक शिक्षण में
अथ विशेष गति, 53% आदि
से जोड़कर आदि अचूक
बनाया जा रहा है।

कृपया इस स्थान में कुछ न लिखें।
(Please don't write anything in this space)



कृपया इस स्थान में प्रश्न संख्या के अतिरिक्त कुछ न लिखें।

(Please do not write anything except the question number in this space)

(c) माल्थस के जनसंख्या सिद्धांत की कई आधारों पर आलोचना के बावजूद आज भी इसका महत्त्व है। कथन की व्याख्या कीजिये।

20

The population theory of Malthus, despite its criticisms on many grounds, still has relevance. Discuss.

20

कृपया इस स्थान में कुछ न लिखें।

(Please don't write anything in this space)

माल्थस के पुरे पीपल जनसंख्या के विश्लेषण के आधार पर जनसंख्या वृद्धि व खाद्यान्न वृद्धि के अनुपातिक विश्लेषण के आधार पर एक पूर्व धारणाकारी मॉडल दिया।

सिद्धांत

- सदैव अवश्याकारी
- जनसंख्या के गुणांतर वृद्धि व खाद्यान्न के अक्षयगणितीय वृद्धि
- निपुंगण के लिए सत्पारारूप किराये की संकल्पना
- etc

क्रालोचना

① आदर्शवादी, निराशावादी मॉडल जिसमें मानव बुद्धिमत्ता को न ध्यान दे दिया

② जनसंख्या: संसाधन के अतार्किक गणितीय विश्लेषण



कृपया इस स्थान में प्रश्न संख्या के अतिरिक्त कुछ न लिखें।

(Please do not write anything except the question number in this space)

कृपया इस स्थान में कुछ न लिखें।
(Please don't write anything in this space)

- ③ यूरोपीय देशों पर आधातित हैं
विकासशील देशों पर लागू नहीं।
- ④ संतान पैदा करना पर सांस्कृतिक
सांस्कृतिक मूल्यों की हैं न कि
माता का फैसला या परिवार
- ⑤ श्रीद पह मॉडल लक्ष्य होता तो
सिफ्ट आ जाता तथा जीन
जैसे देशों द्वारा जनसंख्या
नियंत्रण कर लेना इसकी विकल्पता है।

आप की नजरें

इसका महत्व वम संदर्भ
में है कि

- ① जनसंख्या के अनियंत्रित वृद्धि
खाधान सिफ्ट पैदा करेगा
- ② यह पर्य चेतावनी के रूप में
महत्व
- ③ इसके फलित यूरोपीय देशों
के जनसंख्या नियंत्रण



कृपया इस स्थान में प्रश्न संख्या के अतिरिक्त कुछ न लिखें।
(Please do not write anything except the question number in this space)

कृपया इस स्थान में कुछ न लिखें।
(Please don't write anything in this space)

9) शब्द विप्लव के कारण
प्राचीन इतिहास में
- word war, कक्षागती,
आतंकवाद

फलतः इसका न हल
इसी में है कि अज्ञानता को
निर्मूलक किया जाये व उत्पादन
शक्ति (समाधान) को सुधारा
जाये जैसा नव क्रांतिवाद में
झाया।



खण्ड - ख / SECTION - B

कृपया इस स्थान में प्रश्न संख्या के अतिरिक्त कुछ न लिखें।

(Please do not write anything except the question number in this space)

कृपया इस स्थान में कुछ न लिखें।

(Please don't write anything in this space)

5. निम्नलिखित में से प्रत्येक प्रश्न का उत्तर लगभग 150 शब्दों में दीजिये:

10 × 5 = 50

Answer the following in about 150 words each:

(a) टैगा वन का वैश्विक वितरण, विशेषताएँ एवं उनके आर्थिक महत्त्व की विवेचना कीजिये।

Discuss the global distribution, characteristics and economic importance of Taiga forests.

- टैगा वन 60° आक्षांश से
 लैपल टुण्ड्रा की सीमा प्रायः होने
 तक पाये जाने वाले वन श्रेणी है।
 अधिष्पतर हिस्सा उत्तरी गोलार्ध
 में ही पाया जाता है क्योंकि दक्षिणी
 गोलार्ध में क्लाइमेट का अभाव रहता है।
 - अलास्का, स्कैंडिनेवियाई देश एवं
 फिनलैंड आर्थिक महत्त्व →
- ① कागज लकड़ी कारखाने लकड़ी
 - ② कार्बन, सजावट वार्न में प्रयोग
 - ③ इन वन श्रेणी में कॉपिकल
वृक्ष पाये जाते हैं।
 - ④ परिवहन



हेगा संज्ञ

कृपया इस स्थान में प्रश्न संख्या के अतिरिक्त कुछ न लिखें।

(Please do not write anything except the question number in this space)

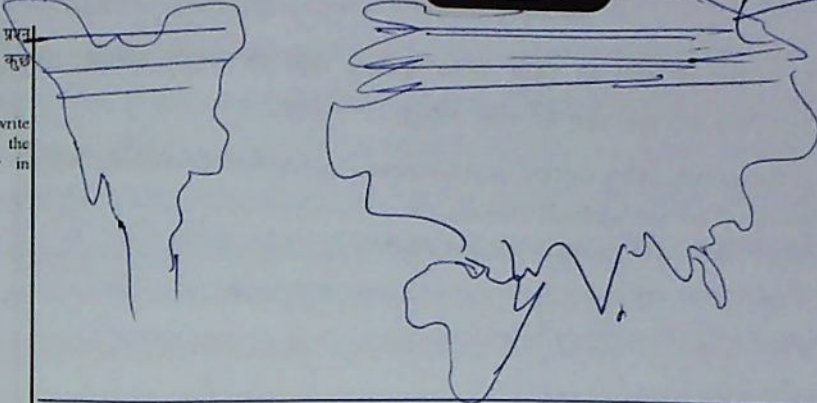

कृपया इस स्थान में कुछ न लिखें।

(Please don't write anything in this space)



कृपया इस स्थान में प्रश्न संख्या के अतिरिक्त कुछ न लिखें।
(Please do not write anything except the question number in this space)

(c) विश्व में जनसंख्या वृद्धि के कालक्रम का वर्गीकरण प्रस्तुत कीजिये।
Give an account of the chronology of population growth of the world.

कृपया इस स्थान में कुछ न लिखें।
(Please don't write anything in this space)

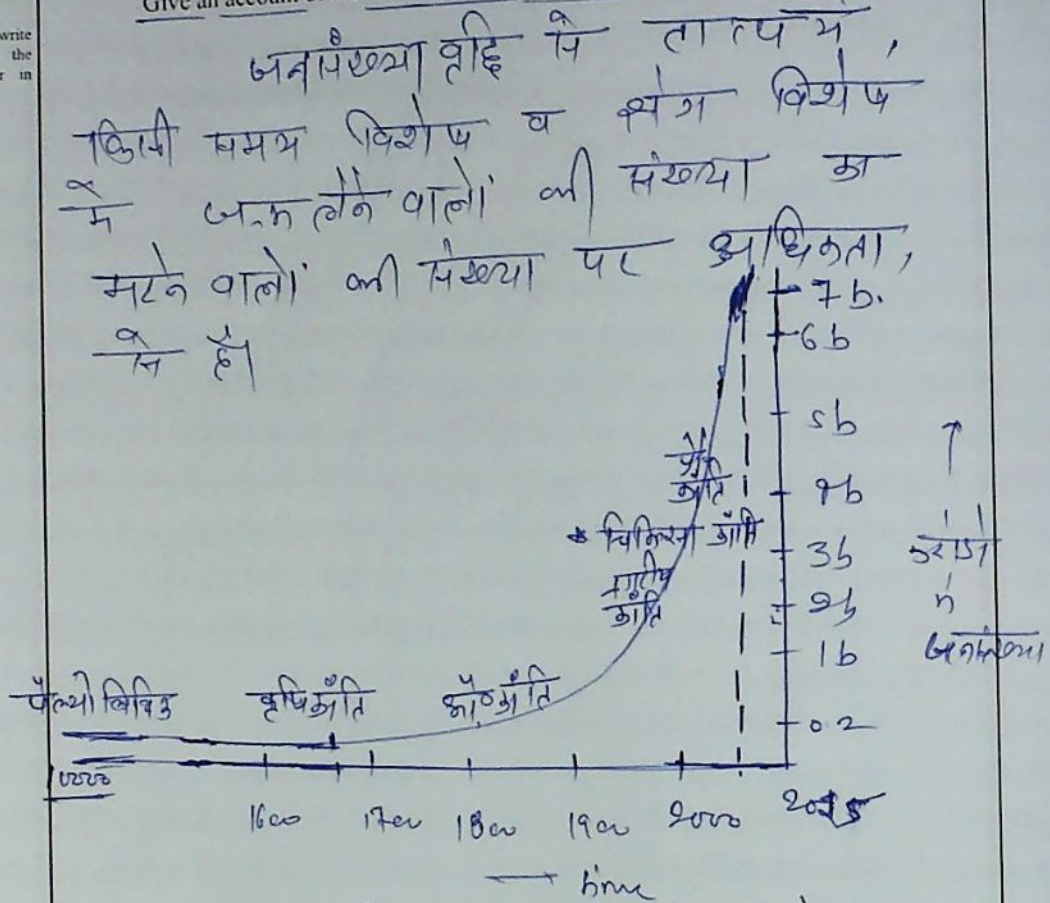

जनसंख्या वृद्धि का प्रतिरूप के वैश्विक विश्लेषण

मनुष्य के साथ जनसंख्या वृद्धि की दर के परिवर्तन आया है तथा विनिर्माण क्रांति के बाद मनुष्य के साथ जनसंख्या विकार हुआ



कृपया इस स्थान में प्रश्न संख्या के अतिरिक्त कुछ न लिखें।

(Please do not write anything except the question number in this space)

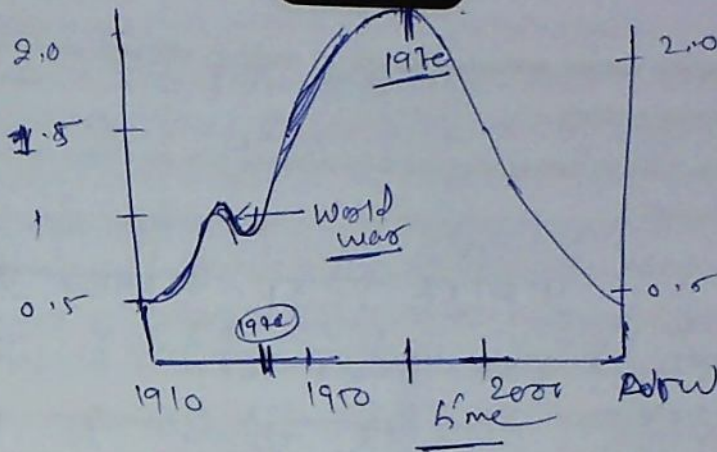

कृपया इस स्थान में कुछ न लिखें।

(Please don't write anything in this space)

शीघ्र बालक के लिये युद्ध के कारणों में रखा जा सकता है।

- ① धीमी वृद्धि
- ② वृद्धि दर बढ़ना
- ③ विकास का काल
- ④ शिशुता की अवधि

जनसंख्या वृद्धि का विश्लेषण दो गुने होने की अवधि के आधार पर →

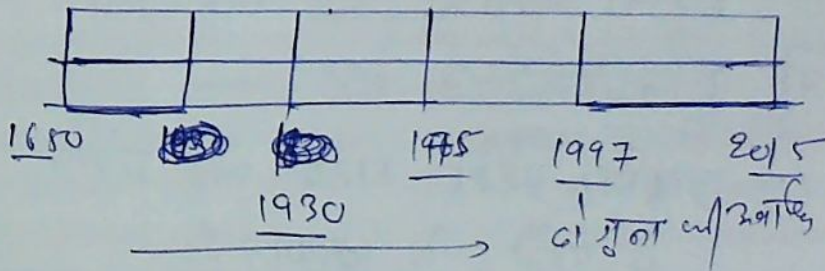



कृपया इस स्थान में प्रश्न संख्या के अतिरिक्त कुछ न लिखें।

(Please do not write anything except the question number in this space)

(d) प्राकृतिक प्रदेश तथा सामाजिक-आर्थिक प्रदेश की सीमाओं का सदैव परस्पर तालमेल बना रहता है। स्पष्टीकरण कीजिये।

The limits of natural state and socio-economic state are always interdependent.
Explain.

कृपया इस स्थान में कुछ न लिखें।

(Please don't write anything in this space)

प्राकृतिक प्रदेश विभिन्न प्राकृतिक लक्षणों से युक्त प्रदेश होते हैं जबकि सामाजिक-सांस्कृतिक प्रदेशों के विभिन्न सामाजिक-सांस्कृतिक अल्लिखण मिलते हैं।

Ex - पर्वत प्रदेश, रेगिस्तान प्रदेश, नदी प्रदेश

- धार्मिक प्रदेश, भाषाई प्रदेश etc

इनकी सीमाओं का मेल बना रहता है क्योंकि

(i) प्राकृतिक प्रदेश मानव की उत्पत्ति से पहले से विद्यमान है।

(ii) निश्चयभास के अनुसार प्राकृतिक लक्षण ही सांस्कृतिक गुणों के रूपान्तरण प्रदान करती है।



कृपया इस स्थान में प्रश्न संख्या के अतिरिक्त कुछ न लिखें।

(Please do not write anything except the question number in this space)

Ex - पश्चिमी ~~एशिया~~ एशियाई महा प्रदेशों में मुस्लिम धर्म के प्रमुख लोगों के प्रदेश। (पेकेश्वरवाद)

कृपया इस स्थान में कुछ न लिखें।

(Please don't write anything in this space)

लेकिन यह सदैव सही है। आपश्चर्य नहीं है क्योंकि मानव ने अपनी कृद्धि बनाए रखने के लिए व्यक्तिगत संसाधन दिया है। तथा एक ही प्रदेय में जैव जैव सामाजिक - सांस्कृतिक गुणों को देखा

जा सकता है।

Ex - भारत → बहुआयामी विविधता
- दूसरे देशों के सीमावर्ती
क्षेत्रों में शरणार्थी
एक



कृपया इस स्थान में प्रश्न संख्या के अतिरिक्त कुछ न लिखें।

(Please do not write anything except the question number in this space)

(c) मरुस्थलीकरण के स्थलीय स्वरूप की विवेचना कीजिये। इसके समाधान के लिये अंतर्राष्ट्रीय स्तर पर क्या प्रयास किये गए हैं? स्पष्ट कीजिये।
 Explain the terrestrial nature of desertification. What efforts have been taken at international level to resolve this? Explain.

कृपया इस स्थान में कुछ न लिखें।
 (Please don't write anything in this space)

मरुस्थलीकरण के तात्पर्य
 जमीन शुष्क या अर्द्ध शुष्क भूमि के
 मरुभूमि बनने का मरुभूमि के
 क्षेत्रीय विस्तार से है।

मरुस्थलीकरण का स्वरूप

- ① प्राकृतिक कारणों द्वारा जनित -
 जल व वायु द्वारा अपरदन व रेत का
 विस्तार। - - लोयस मैदान
 - - उल्थात प्रक्षिप्त
- ② मानव जनित कारण -

- (i) जल अपरदन
- (ii) जल का व्युत्प्रेषण
- (iii) अर्ध-व्यवसायिक कृषि पद्धतियाँ
- (iv) अति सिंचारि एट
- (v) लकड़ी काटण

व्यापक पैमाने पर
 मरुभूमि का कृषि व अत्यधिक जल से है।



कृपया इस स्थान में प्रश्न संख्या के अतिरिक्त कुछ न लिखें।

(Please do not write anything except the question number in this space)

समाधान के लिए अंतर्विदेशीय स्तर पर प्रयाश →

कृपया इस स्थान में कुछ न लिखें।

(Please don't write anything in this space)

① UNCCD (युनाइटेड नेशंस कॉम्पेक्ट टू डेट बी डिपेंडेंस) द्वारा विश्व स्तर पर अपने विचारण के लिए प्रयाश

- डाउन टू अप प्रोविड पर आधारित
- राष्ट्रीय समुदाय की भागीदारी
- प्रौद्योगिकी व वितीय सहायता

② इस संदर्भ में चीन ने सुधार किया ~~है~~ गया कुतुबी मरुस्थल को जैविक है।



कृपया इस स्थान में प्रश्न संख्या के अतिरिक्त कुछ न लिखें।

(Please do not write anything except the question number in this space)

6. (a) इंजीनियरी उद्योग में स्थानीयकरण के कारकों की विवेचना कीजिये तथा संयुक्त राज्य अमेरिका में मोटर वाहन उद्योग के विकास के कारणों को स्पष्ट करें। 15

Discuss the localization factors of the engineering industry and highlight the reasons for the development of automotive industry in the United States. 15

कृपया इस स्थान में कुछ न लिखें।
(Please don't write anything in this space)

इंजीनियरी उद्योग में स्थानीयकरण के कारण

- ① कुशल व सस्ते मानव संसाधन
- ② अत्याधुनिक उपकरण व आग
- ③ उच्च पूंजी व
- ④ व्यापार के निष्पत्ता
- ⑤ कच्चा माल (Import based)



USA के मोटर वाहन उद्योग उद्धार
के लिये संपूर्ण यूनिवर्सल
में है।

उद्धार के कारण

- ① अमेरिका विश्वीय युद्ध का केंद्र
- ② उच्च पूंजी लगाने वाले उद्योग प्रति



कृपया इस स्थान में प्रश्न संख्या के अतिरिक्त कुछ न लिखें।

(Please do not write anything except the question number in this space)

③ विश्वजातीय सुरक्षा योजना
उपलब्धता

④ पूरे विश्व में उत्पाद के
वितरण का बेहतर ढंग

कृपया इस स्थान में कुछ न लिखें।

(Please don't write anything in this space)

फलतः कुछ स्थान
इद्योगों को आवृत्ति करते हैं।
इसी कारण USA के कुछ उद्योग
विश्रस्त रहते हैं।

कृपया इस स्थान में प्रश्न संख्या के अतिरिक्त कुछ न लिखें।

(Please do not write anything except the question number in this space)

(b) कृषि विकास ने बढ़ती खाद्यान्नों की मांग को पूर्ति तो कर दी किंतु घातक पर्यावरणीय समस्याओं को भी जन्म दिया। स्पष्टीकरण कीजिये।

20

Agricultural development has fulfilled the increasing demand for foodgrains but engendered environmental problems. Explain.

20

कृपया इस स्थान में कुछ न लिखें।

(Please don't write anything in this space)

कृषि विकास से तात्पर्य कृषि के क्षेत्र के लाभें जैसे उन कृषि उत्पादन को इतना बढ़ा दिया कि खाद्यान्न की मांग को पूरा कर लिया गया। दूसरी शब्दों में इसे हरित क्रांति भी कहते हैं।

इस कृषि विकास की क्रांति में उच्च उत्पादन बीज, इंधन, किसान, मशीनों का प्रयोग कर उत्पादन को आशातीत बना दिया।

इस - भारत में हरित क्रांति ने भारत को गेहूँ व्यापक में आत्मपूर्णा की स्थिति में ला दिया।



कृपया इस स्थान में प्रश्न संख्या के अतिरिक्त कुछ न लिखें।
(Please do not write anything except the question number in this space)

कृपया इस स्थान में कुछ न लिखें।
(Please don't write anything in this space)

लेकिन इस सिद्धे का दूसरा पहलू यह है कि इस अति नै खाद्य पर्याप्तता के दो पैदा किया है जिसने इस अति के दखल को ही काबू में बनाया है।
नवभारत के पर्याप्तता प्रकाश

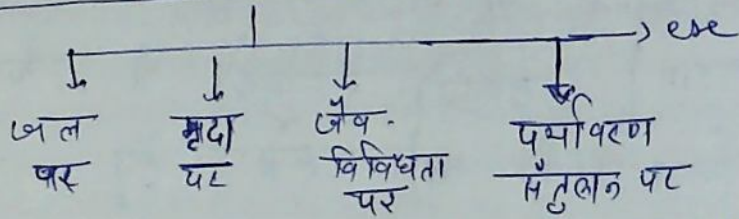

मृदा मजल पर प्रकाश :- इस अति ने

- (i) जैव ही प्रजाति का फल को लाभदायक बनाया जिसने मृदा की उर्वरता के साथ
- (ii) अति प्रजाति के कारण जलवायु, लक्ष्मीकरण।
= - भारत के पंचायत, हरियाणा, इंदिरा गोष्ठी नष्ट संग
- (iii) अग्रतुलित N:P:K उर्वरक प्रयोग व कीटनाशक प्रयोग ने मृदा विषाक्त
- (iv) कृषि विज्ञान को बढ़ाकर वनीकरण



कृपया इस स्थान में प्रश्न संख्या को अतिरिक्त कुछ न लिखें।

(Please do not write anything except the question number in this space)

जलमण्डल पर

- (i) जॉम जल की कमी आना
- (ii) जल में कृषि अपद्रवित, रासायनिक - कीटनाशक किलेन से उदी, नालों या अधर बचना।
- (iii) झीलों जैसे जल स्रोतों का सुपोषण से जैव विविधता -

कृपया इस स्थान में कुछ न लिखें।

(Please don't write anything in this space)

जैव विविधता -

- (i) फसलों की विविधता कम होना
 - (ii) इसमें प्रयुक्त बीज व कीटनाशकों के साथ पत्तों सीरों व इनसे जनित बीमारियों का पादपों में प्रसार
 - (iii) संपूर्ण पालिंग का बाध होना।
- # फलत : इस क्रांति में दशा घट जनी की पूरा पर्यावरण प्रदूषित हो गया है।

Case Study - पंजाब में अध फसल दक्षता में पतन होगा।

श्याल्य है कि इसका परिणाम प्रभाव मानव के ज्यास्थ्य सहित, समाज व अर्थव्यवस्था पर पडा है।

फलत: अध आवश्यक है कि इस कृषि विकास को धारणीय बनाया जा जाये तथा क्रांति के सर्वप्रभावों संशोधन करके संभाला जाये।





कृपया इस स्थान में प्रश्न संख्या के अतिरिक्त कुछ न लिखें।

(Please do not write anything except the question number in this space)

(c) विकास के स्तर पर प्रादेशिक एवं स्थानिक भिन्नता की चर्चा करते हुए इसके कारणों को स्पष्ट कीजिये। 15

Discuss the reasons behind regional and spatial variation of development. 15

विकास तथा विकास की दर किसी समाज/देश की प्रगतिशीलता की माप है।

लेकिन यह सत्य है कि विकास के इस प्रतिकरूप में प्रादेशिक सहित स्थानिक स्तर पर भिन्नता पायी जाती है।

→ विकासशील देश व विकसित देशों के अंतर

→ भारत व अमेरिका के विकास के अंतर

↳ स्थानिक स्तर पर जाही क्षेत्र व ग्रामीण क्षेत्रों के अंतर

↳ अमीर राज्यों के पिछड़े राज्यों के अंतर

कारण # विकास के अंतर के व्युत्पत्तिक कारण →

① ऐतिहासिक - जो देश अपनी गुलाम रहे वे शासक रहे देशों के विकास के पिछड़े बिये है।

कृपया इस स्थान में कुछ न लिखें।

(Please don't write anything in this space)

कृपया इस स्थान में प्रश्न संख्या के अतिरिक्त कुछ न लिखें।

(Please do not write anything except the question number in this space)

कृपया इस स्थान में कुछ न लिखें।

(Please don't write anything in this space)

ख - 012 बंगाल म्यांमार की दशा।

② मालाबार ब्रिटिश व्यापार के आर्थिक विकास का केंद्र था फलतः राम व्यापार हुआ।

③ भौगोलिक कारक - हिंदी प्रदेश या स्थान की भू-भौतिक दशा, जलवायु वनास्पति आदि अंतर होते हैं।

ख → चर्चतीप क्षेत्र की बजाय मैदानों में पीरवहन, आवास व्यवस्था आसान फलतः विकास अधिक

↳ कठोर जलवायु स्वल्प विद्युत्पन का बिहार बनते हैं।

ख - पश्चिमी राजस्थान बंगाल पूर्वी राजस्थान
- उत्तरी-पूर्वी भारत बंगाल महाराष्ट्र-गुजरात क्षेत्र

④ आर्थिक कारक :- हिंदी प्रदेश में उत्पादक के कारकों की उपलब्धता अंतर पैदा करती है।

ख - पूंजी, श्रम, भूमि, उच्च शिक्षा





कृपया इस स्थान में प्रश्न संख्या के अतिरिक्त कुछ न लिखें।

(Please do not write anything except the question number in this space)

4) समाज का स्वरूप - समाज की प्रगतिशीलता उच्च विकास को निर्धारित करती है क्योंकि पिछड़ा समाज सांप्रदायिकता, तनाव के ही इलाका रहता है। Ex - पाकिस्तान बनाम भारत

5) राजनीतिक कारक - राजनीति की परिपक्वता तथा नीति निर्माण के कार्याव्ययन का स्तर। ये कारक भी अंतर लाते हैं।
Ex - भारत 1990 तक अपनी अर्थव्यवस्था को बाहरी विषय के लिए खंड रखता तथा 1990 के बाद वैश्वीकरण को अपनाया। (हिंदू स्टैंड ऑफ ग्रेष vs इंडिया ग्रीथ)
→ विकसित देशों के पॉलिटिकी कार्याव्ययन बेहतर vs विकासशील देशों के पॉलिटिकी कार्याव्ययन
6) विकास के अंतर उच्च विकसित बनने की एक अवस्था मात्र है।
Ex - ग्रीथ पॉल मॉडल एए

कृपया इस स्थान में कुछ न लिखें।
(Please don't write anything in this space)



भूगोल (वैकल्पिक विषय)

(मॉड्यूल- III)

(जैव भूगोल, प्रादेशिक आयोजना, आर्थिक भूगोल,
पर्यावरण भूगोल और जनसंख्या एवं बस्ती भूगोल)

निर्धारित समय: तीन घंटे

Time Allowed: Three Hours

अधिकतम अंक : 250

Maximum Marks : 250

प्रश्न-पत्र के लिये विशिष्ट अनुदेश

कृपया प्रश्नों के उत्तर देने से पूर्व निम्नलिखित प्रत्येक अनुदेश को ध्यानपूर्वक पढ़ें:

इसमें आठ प्रश्न हैं जो दो खण्डों में विभाजित हैं तथा हिन्दी एवं अंग्रेज़ी भाषा में मुद्रित हैं।

परीक्षार्थी को कुल पाँच प्रश्नों के उत्तर देने हैं।

प्रश्न संख्या 1 और 5 अनिवार्य हैं तथा बाकी में से प्रत्येक खण्ड से कम-से-कम एक प्रश्न चुनकर किन्हीं तीन प्रश्नों के उत्तर दीजिये।

प्रत्येक प्रश्न/भाग के अंक उसके सामने दिये गए हैं।

प्रश्नों के उत्तर उसी माध्यम में लिखे जाने चाहियें जिसका उल्लेख आपके प्रवेश-पत्र में किया गया है, और इस माध्यम का स्पष्ट उल्लेख प्रश्न-सह-उत्तर (क्यू.सी.ए.) पुस्तिका के मुख-पृष्ठ पर अंकित निर्दिष्ट स्थान पर किया जाना चाहिये। उल्लिखित माध्यम के अतिरिक्त अन्य किसी माध्यम में लिखे गए उत्तर पर कोई अंक नहीं मिलेंगे।

प्रश्नों में शब्द सीमा, जहाँ विनिर्दिष्ट है, का अनुसरण किया जाना चाहिये।

जहाँ आवश्यक हो, अपने उत्तर को उपयुक्त चित्रों/मानचित्रों तथा आरेखों द्वारा दर्शाएँ। इन्हें प्रश्न का उत्तर देने के लिये दिये गए स्थान में ही बनाना है।

प्रश्नों के उत्तरों की गणना क्रमानुसार की जाएगी। यदि काटा नहीं हो, तो प्रश्न के उत्तर की गणना की जाएगी चाहे वह उत्तर अंशतः दिया गया हो। प्रश्न-सह-उत्तर पुस्तिका में खाली छोड़ा हुआ पृष्ठ या उसके अंश को स्पष्ट रूप से काटा जाना चाहिये।

QUESTION PAPER SPECIFIC INSTRUCTIONS

Please read each of the following instruction carefully before attempting questions:

There are EIGHT questions divided in TWO SECTIONS and printed both in HINDI & ENGLISH.

Candidate has to attempt FIVE questions in all.

Questions no. 1 and 5 are compulsory and out of the remaining, any THREE are to be attempted choosing at least ONE from each section.

The number of marks carried by a question/part is indicated against it.

Answers must be written in the medium authorized in the Admission Certificate which must be stated clearly on the cover of this Question-cum-Answer (Q.C.A.) Booklet in the space provided. No marks will be given for answers written in a medium other than the authorized one.

Word limit in questions, wherever specified, should be adhered to.

Illustrate your answers with suitable sketches/maps and diagrams, wherever considered necessary. These shall be drawn in the space provided for answering the question itself.

Attempts of questions shall be counted in sequential order. Unless struck off, attempt of a question shall be counted even if attempted partly. Any page or portion of the page left blank in the Question-cum-Answer Booklet must be clearly struck off.